

令和2年7月8日改訂

# なごみ 入院のご案内

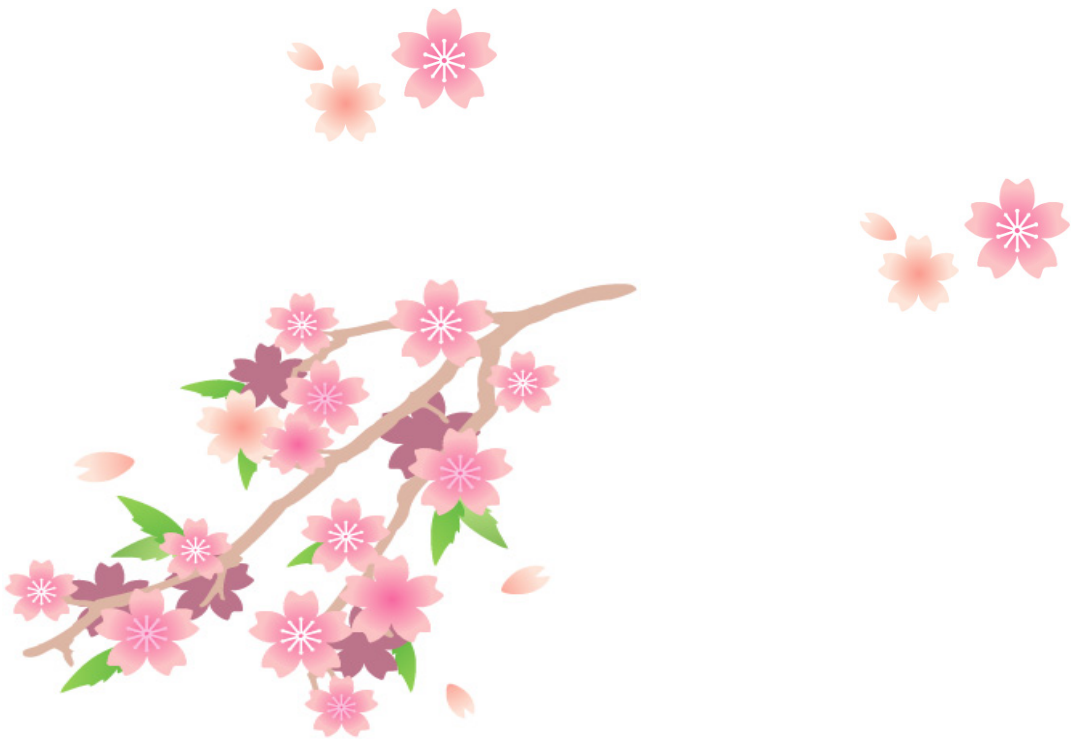

医療法人社団 心癒会 しのだの森ホスピタル

〒276-0004 千葉県八千代市島田台1212

TEL 047-488-2218 (代表)

FAX 047-488-7258

ホームページ <http://www.sinodanomori.or.jp/>

## 入院の手続きに必要なもの

- ①健康保険証（または老人医療費受給者証）  
※総合受付窓口にご提示ください。
- ②入院なさる方の印鑑
- ③ご家族様、保証人様の印鑑(シャチハタ不可)（誓約書など、書類関係に使用します。）
- ④入院誓約書
- ⑤入院保証金 100,000 円（入院費ご精算時にお返しいたします。）平成24年5月24日より改訂
- ⑥入院問診票と持参薬

## 個室料金について

なごみ病棟では、全てのお部屋に個室料金が発生いたします。

特 床 室 I	特 床 室 II	一 般 個 室
14,000 円	12,500 円	9,300 円

(1 日につき)

※特床室より一般室に転室された場合、また、一般室より特床室に転室された場合、その日の室料は特床室料金とさせていただきます。入院途中の転室希望も承っておりますが、空室がない場合は順番にご案内いたしております。転室に関するお問い合わせや転室のご希望、また転室を取りやめる際にはスタッフまでお声かけください。

※外泊等で居室を使用されない日も室料が発生いたします。

特床室 I … さくら 11・13号室  
特床室 II … さくら 12・14号室  
一般個室 … さくら 15～17号室  
                  どんぐり 21～28号室  
                  たけ 31～38号室・和(なごみ)室  
                  いちよう 41～49号室

※和(なごみ)室は患者様の安全に配慮し、ご本人様の同意を得た上でモニタリングさせていただきます場合がございます。

## 入院時にご用意していただく物

- ◇衣 類…普段着・下着・パジャマ など  
※ミニスカート・ショートパンツ・タンクトップなど肌の露出の多いものはご遠慮ください。
- ◇履 物（内履き用）…靴音のしないもの（ゴム底など）  
高齢の方や歩行不安な方は介護靴などご用意ください。  
**（スリッパ・サンダル禁止）※滑りにくくかかとが低いもの  
をご用意ください**  
（外履き用）…ヒールのないもの スニーカーなど



- ◇日用品…マスク・プラスチック製のコップ・ティッシュ・生理用品・洗濯用洗剤・時計・使用している化粧品（ガラス瓶の持ち込みはご遠慮いただきますようお願いいたします。）
- ◇洗面道具類…ハミガキ粉・歯ブラシ・シャンプー・リンス・ボディソープ  
ヘアブラシ・バスタオル・フェイスタオル・足拭き用タオル（入浴時使用）電池式電気シェーバー（必要な方）

### 1) 持ち込みを禁止しているもの

- 刃物等（はさみ・カミソリ・カッター・針等）
- ・火気類（アイロン・電気アンカ・オイルライター）
- ・生もの・臭いが発生するもの（香水・アロマオイル・芳香剤・除臭剤等）
- ・ガラス瓶や陶器などの割れるもの

※文具用はさみは貸し出し用があり、ナースステーションカウンターで使用可能です。  
※上記の物をお持ちになられた場合は入院当日ご家族にお持ち帰りいただきます。

### 2) 持ち込みに制限のあるもの

- ライター（1本まで）・その他病状によって危険物と判断されるもの

※入院時にスタッフがお荷物の確認をさせていただきます。その際、危険物と判断したものはナースステーションでお預かりさせていただきます。

※病状によっては外出・外泊時に荷物の確認させていただく場合がございます。

ご利用の際はナースステーションへお声かけいただき、利用時間内にご利用ください。

ご利用時間

ライター 6：00～17：00

お預かりしている物 9：30～16：00

※お持ち込みのお荷物は最小限にさせていただきます。スーツケース1個分程度  
清掃などの環境整備に支障をきたす為、お荷物が多すぎる場合にはお持ち帰りして  
いただきます。

※ドライヤー・爪切り・ソーイングセットはナースステーションでお貸出しできます。

※ご不明な点はスタッフへご相談ください。

## 入院中の過ごし方

6:00	起床 
7:00	朝食・朝薬服用
9:15	検温
10:00	点滴など
12:00	昼食・昼薬服用
13:30	面会時間（13:30～16:00）
14:00	診察・各種プログラムなど
16:00	外出・外泊帰院時間・在室確認
18:00	検温・夕食・夕薬服用
20:00	就寝前薬服用
21:00	共用施設消灯 
22:00	自室消灯

### お食事時間

- ・朝食 7:00～8:00
- ・昼食 12:00～14:00
- ・夕食 18:00～19:00

\*食中毒対策のため、時間内にお召し上がりいただきますよう  
ご協力をお願いいたします



<注意事項：感染対策について>

※居室を出られる時は、マスクの着用をお願いいたします。

※居室に戻られた時は手洗い・うがいの徹底をお願いいたします。

※検温はスタッフがダイニングへお呼びした患者様から実施させていただきます。

それまでは居室でお待ちください。

※食事は居室でお取りくださるようご協力をお願いいたします。

<注意事項：携帯電話の使用について>

※携帯電話使用時間 6:00~21:00

※携帯電話はマナーモードで使用し、通話は自室または院外をお願いいたします。

※夜間は心身安静のため携帯電話の電源はお切りになり、必ず使用時間をお守りください。

※カメラ機能付き携帯電話については、プライバシー保護のために撮影はご遠慮ください。

※患者様同士のメール・通話は、静養の妨げになる場合がございますのでご遠慮ください。

※ダイニングなど公共の場では、着信音はマナーモードに設定をお願いいたします。

## 病棟利用のご案内

### ◇居室

- 病室内電話機：ナースステーションに御用の場合…「650」または「651」
  - 外線電話のかけ方…「0」(ゼロ)を押してから外線の電話番号でおかけください。
- ※外線電話は通話料が自己負担(退院時一括清算)となりますのでご了承ください。
- トイレ内には、ナースコール(オレンジ色のボタン)を設置しております。
  - 冷暖房…枕元のエアコンのリモコンをお使いください。
- ※居室の鍵は、安全上施錠せずにお使いください。
- ※外出時や就寝時に施錠を希望される方は、スタッフまでお申し出ください。ただし、スタッフの巡回時には安全管理業務上、開錠して室内を確認させていただきますのでご了承ください。
- ※居室のドア・引き出しの音が響きやすいため、なるべく静かにお閉めください。

### ◇居室の清掃とシーツ交換

居室の清掃(業者・週2回、患者様の病状により頻度、時間帯が異なります)とシーツ交換(週に1回)を行います。

シーツ交換を行う前に、「洗面所の周り」、「ベッド」、「机の上」など、お荷物の紛失を防ぐため居室の整理をしていただくようお願いいたします。尚、シーツ交換中はベッドの使用ができなくなりますのでご了承ください。

清掃日以外はゴミの回収のみ行います。

※居室のシーツ交換日は以下の通りです。

どんぐり	月曜日
さくら	火曜日
いちょう	木曜日
たけ	金曜日



### ◇貴重品管理

貴重品は自己管理になります。

居室の机に鍵のかかる引き出しがございますのでご利用ください。

※外泊や外出、入浴の際は鍵をお預かりすることも可能です。

※万が一鍵を紛失された場合は、自費にてご負担いただきます。

### ◇ダイニングルーム

食事の他、ご利用時間内はご自由にお寛ぎいただけます。私物の放置はご遠慮ください。

ご利用時間 6:00~21:00

ダイニングルームでのテレビの音量、会話は他の患者様の迷惑にならないようご配慮をお願いいたします。

◇給茶機

ダイニングルームカウンター横にございます。

冷水・お湯・お茶の提供をしております。※熱湯の取扱いにご注意ください。

◇洗濯機コーナー

1階に乾燥機付洗濯機がございます。(洗濯¥200 乾燥¥100/30分)

利用時間 6:00~20:30

・両替は原則お取り扱いしておりませんので各自でご準備ください。

◇入浴 中浴室と各フロアに浴室がございます。

・当日、7:00に入浴予約表の時間帯欄に部屋番号を記入してご予約ください。

・事情により入浴できなかった場合、シャワータイムもございます。

・15:50に当日の予約表が出ますので部屋番号をご記入ください。

・各浴室の入浴は、ナースステーションにて『入浴中』の下げ札を受け取り、浴室前のフックに札を掛けてご入浴ください。ご入浴後は下げ札をナースステーションにお戻しください。

●…男性

◎…女性

中浴室	9:30~16:00 午前・午後で男女入れ替え、1回45分 (12:30~13:15 清掃)	
どんぐり浴室	●男性 (9:30~16:00)	1回30分
いちょう・たけ浴室	◎女性 (9:30~16:00)	1回30分
特床室	7:00~20:00	

◇喫煙場所 敷地内指定喫煙場所 6:00~17:00

※敷地内指定喫煙場所以外での喫煙はご遠慮ください。

※食事と検温時間の喫煙はご遠慮ください。

※喫煙場所は、スペースが限られております。皆様に平等にご利用いただけるよう、

※喫煙場所での談話・音楽鑑賞・飲食・長居・私物の放置はご遠慮ください。

(私物が放置されていた際、撤去させていただく場合がございます)

◇自動販売機 中央階段地下にお飲み物の自動販売機がございます。

◇売店 デイケア棟に売店を併設しております。

<営業時間>

売店 月・土曜日 10:00~14:00

火~金曜日 10:00~16:00

※日曜日・月曜日が祝日の場合は休み、

火~金曜日の祝日は15:00まで





- ◇郵便 切手は売店にて購入が可能です。  
ポストはナースステーションカウンターに設置しております。
- ◇宅急便 スタッフにお声をお掛けください。(伝票は着払いのみになります。)  
※着払いでの荷物の受け取りはご遠慮願います。
- ◇リフレッシュルーム  
新型コロナウイルス対策のため、現在アロマトリートメントなど中止しております。
- ◇多目的室  
多目的室では、DVD 上映、各種プログラムを行っております。  
また、プログラム等で使用していない時間帯は予約制にてご利用いただけます。
- ◇多目的室の利用方法  
利用目的 音楽鑑賞や読書など静養にお役立てください。左記以外の目的でご利用の方はスタッフへご相談ください。  
利用時間 16:00~20:00の間、プログラム等で使用されていない時間帯で、原則1日1回1時間の予約制でのご利用となっております。  
また、プログラム等の使用以外にも面談等で急遽使用することもございます。その際は、面談等での使用を優先させていただきますのでご了承ください。
- 予約方法 ナースステーション「多目的室の利用表」にご利用される方、お一人様ごとにご利用される時間帯に部屋番号、利用目的をご記入ください。  
(ご予約は、利用日の前日 15:50 から翌日分を受け付けております)
- ◇利用にあたってのお願い
- ・手続きや、1 回あたりの利用時間など不便な点を感じられることもあるかと存じますが、皆様に有効にご利用いただきたいことと、時間を区切ることも治療に必要なことを考えこのような利用方法とさせていただきます。
  - ・ご利用にあたっては、利用の仕方・音量など病棟にて他に静養されている患者様がおられる点をご留意ください。
  - ・多目的室内の椅子や器材などの設備をご利用の際は、利用後に次の方がすぐ使用できるよう元の位置にお戻しください。  
また、器物の破損を招くような行動はご遠慮ください。破損の場合、復旧費用の請求をさせていただきます。
  - ・ご利用中も安全管理業務上、スタッフが室内を開け巡回確認させていただきます。確認のため照明は消さずにご利用ください。
- ◇ご意見箱について
- ・なごみ病棟では、サービス向上のためご意見箱を設置しています。ご意見・ご要望等ありましたらご記入ください。
  - ・お名前を記入していただいた方には個別での回答、未記入の方からのご意見も掲示板での回答で対応させていただきます。
  - ・スタッフに直接お申し付けいただくこともできます。

## ご面会について

現在新型コロナウイルス対策にて、ご面会はなるべく控えていただくことをお願いしております。面会が必要な時、面会者は少人数、ご家族のみでお願いいたします。ご面会の方は本館受付で「面会者カード」をご記入の上、ナースステーションにお持ちください。

面会時間 13:30～16:00   ご面会は短時間でお願いいたします。  
面会場所：居室内でお願いいたします

- ※安静の環境確保の為、お子様連れの場合は、他の患者様の迷惑にならないよう、ご配慮願います。
- ※病状によりご面会をお断り、または時間を制限させていただく場合もございますのでご了承ください
- ※諸事情により時間外のご面会を希望される場合は事前にご相談ください。
- ※生もののお持ち込みは衛生上ご遠慮ください。

## 外出・外泊について

### ◇外出

外出は散歩・自宅・緊急の用事がある時のみでお願いいたします。

散歩は1時間程度、一人で行う事、「密接・密集・密閉」空間の外出は避けてください。

病棟に戻られた時は、玄関でのアルコール消毒を行い、居室に戻られてからは手洗い・うがいの徹底をお願いいたします。

### ◇外泊

外泊は入院治療に必要な一つになりますので、外泊時期につきましては主治医とよく相談してください。

外泊の際は「密接・密集・密閉」空間の外出は避けてくださるようお願いいたします。外泊へは公共交通機関を使うことは極力避けてください。

外泊中に37.5℃以上の発熱・のどの痛み・鼻水・咳・全身がだるい症状が出た場合は、症状が落ち着くまでは自宅で療養していただきます。症状が治まらない場合や自宅療養中のお薬については病棟へご相談ください。

病院敷地外への外出や外泊については、下記の手続きをお願いいたします。

(病院敷地内の散歩については、届出は不要です)。

外出・外泊は大切な治療の一環となります。ご家族様にもご協力をお願いいたします。

外出・外泊の時間 10:00~16:00

◇手続き

- 外出は原則前 16 時まで、外泊は2日前までに申し込み用紙に必要事項を記入し提出してください。

※申し込み用紙の行き先・連絡先欄は必ずご記入ください。ご自宅以外の場所へ外泊される場合はご家族様・保証人様へ確認をさせていただくことがございますのでご了承ください。

※お出かけとお帰りの際には、ナースステーションにお声掛けください。

※前日 16 時以降に昼食キャンセルを希望された場合は、食事代が掛かりますのでご了承ください。

※朝 6 時以降の早朝散歩をご希望される場合は、その都度ナースステーションにお申し出ください。

※夕方 4 時に安全確認をいたします。それ以降 5 時の施錠時間まで院内散歩をされる場合は、必ずお申し出ください。



## 他科受診について

入院中に歯科以外の医療機関へ受診される予定のある場合は、主治医にご相談ください。

平成 27 年 1 月 1 日よりなごみ病棟の施設基準が変更となりました。それに伴い他の医療機関を受診される場合は、お薬の処方はしていただかないようお願いいたします。

また受診内容に関して当院から受診先の医療機関に問い合わせさせていただく場合がございます。

お薬はすべてしのだの森ホスピタルで処方いたします。

治療方針やお薬の内容については、メモや情報提供書などに記入していただきお持ち帰りください。

受診先でわからないことがあればお問い合わせください。

※当院より診療情報提供書が必要となる場合がございますので、前もって職員にご相談ください。

## 入院費のお支払いについて

入院費は月 1 回のお支払いとなります。当月の入院費について、翌月 10 日以降に請求書をお送りいたしますので、月末までにお支払いください（退院時も後日精算となります）。

お支払い方法は窓口払い、現金書留、郵便振込、銀行振込などよりお選びいただけます。ご不明な点は、事務スタッフまでお気軽にお問い合わせください。

※入院費…各種健康保険が適用されます。（保険種や所得により、負担割合が異なります。）

※入院時食事療養費

460円 / 1食につき（所得や入院期間により減額制度がございます。）

治療食（高脂血症食・糖尿病食など）はプラス 25円 / 1食かかります。

※実費負担費用

疾病等診断書（当院指定書式 5,500円）など、希望される書式により金額が異なります。

※外線電話料金

入院中、外線電話を使用された場合の通話料は、退院時に一括請求となります。尚、回線数が限られておりますので通話は短時間をお願いいたします。

## 病院へのお問い合わせについて

お電話のお問い合わせ・ご相談は、月曜日～土曜日の午前 9 時～午後 5 時までのお時間で承っております。

当院では病棟に、ご本人様やご家族様からのご相談をお受けする看護師、薬剤師、精神保健福祉士がおります。日常生活や入院生活にまつわること、各種社会資源の活用、退院後の生活、お薬についてなどお気軽にご相談ください。プライバシーに配慮しながら、問題解決に向けてお手伝いをさせていただきます。

※お問い合わせの内容により、お電話でお答えしかねることがございますので、ご了承ください。

## 家族面談について

主治医若しくは担当の臨床心理士との面談を希望される方は、あらかじめソーシャルワーカー（精神保健福祉士）にご連絡ください。ご予約がない当日の面談やお電話での相談は対応いたしかねますのでご了承ください。

## ご連絡・お問い合わせ先

お問い合わせ先

代表電話（朝 7 時から夜 20 時）

047-488-2218

夜間なごみ病棟直通電話（夜 20 時から翌朝 7 時）

047-488-2330

へお願いいたします。



**<なごみ病棟ルール>**  
安全が確保された規則的な入院生活のために・・・

・ 治療に専念するために、以下の行為はお避けください。

- \* 医療スタッフへの暴言
  - \* ほかの患者様への食への提供
  - \* 患者様同士の病室訪問
  - \* 他の患者様との電話やメールのやりとり
  - \* 自身を傷つける行為
  - \* お金の貸し借り・プレゼント等の交換
  - \* 治療行為の妨げになるような言動
  - \* 他の患者様への中傷、過干渉、治療内容についての詮索、プライバシーを侵すような言動、その他嫌悪感を抱かせるような迷惑な言動
- ・ 男女の交流については、節度ある行動をお願いいたします
- ・ 外出や外泊などは決められた時間をお守りください。
- ・ 共用スペースでは、肌の露出の多いもの、パジャマなどの着用はご遠慮ください。
- ※なごみ病棟が治療環境に適さないと判断させていただいた際は、治療途中であっても治療方針を変更させていただく場合がございます。
- ※安全上の配慮をしておりますが、入院中のケガ（転倒、火傷）は、状況によっては補償しかねる場合もございますのでご了承ください。

弁償及び禁止事項

- \* 病院の建物、器物、備品等の破損（破損した場合は弁償していただきます）
- \* 入院中の飲酒・車の運転
- \* 許可無く、ナースステーションに入室する事
- \* 院内・敷地内での写真撮影
- \* アロマオイル・スプレー等、香水、芳香剤等、居室内に香が残る物、除臭剤のご使用
- \* 病棟内および居室での喫煙

香水、アロマオイル、芳香剤、その他汚染により臭気が残り、病室が使用不可能となった場合、（除臭作業実費＋使用不可日数×差額室料分）を請求させていただきます。

ルールをお守りいただけない場合、状況によっては退院していただく場合がございます。患者様が外泊届を提出されず、病院を無断で離れた場合、治療を継続する意思がないものと判断し、理由の如何を問わず退院となります。

なお、なごみ病棟の入院期間は、最長3ヶ月とさせていただきます。

## その他

- ①当院では複数の医師が常勤・非常勤で診察にあたっています。主治医が外来診療・出張等で診察が出来ない事もございますので、その際には他の医師が診察にあたります。  
治療方針については医師が共同で協議しながら決定しています。
- ②当病棟では患者様の回復に合わせた各種専門療法を準備しております。
- ③**入院患者様の駐車は、ご遠慮いただいております。**自家用車で来院し、そのまま入院された場合は、ご家族の方などに連絡して車の引取りを依頼してください。駐車場でトラブルにおいては当院では責任を負いかねます。
- ④当院では、入院や研修等の目的のため、個人または他機関の見学を随時お受けしております。
- ⑤**ご家族等の連絡先変更の場合は、速やかにナースステーションか事務室までご連絡ください。**
- ⑥職員への贈り物は、ご遠慮いただいております。
- ⑦退院時間は午前中をお願いいたします。

## 看護部からのお知らせです

なごみ病棟看護部は、今回の入院に際して安全な日常生活環境を提供したいと考えています。

また、効果的に治療が行えるよう日々の暮らしをコーディネートさせていただきます。ご自身の健康回復や保持、増進に対し秘められた自然治癒力が発揮できるように努めてまいります。ご協力をお願いいたします。

わたしたちは

これまでのあなたも

これからのあなたも…

あたたかくみまもっていきます。





# 作業療法（OT）について

## 【 概要 】

陶芸・手工芸・スポーツなどの様々な活動を利用しながら、

こころとからだ  
の調子を整える

生活の基盤をつくる

人の居る場・社会参加  
の場に慣れる

…などに寄与する治療プログラムです。

※OT プログラムスケジュールは病棟内に掲示されています。

## 【 参加の流れ 】

医師の指示の下に行う治療プログラムの一つです。  
作業療法士と相談をしながら、治療・リハビリテーション目的に沿って  
プログラムを選択していきます。

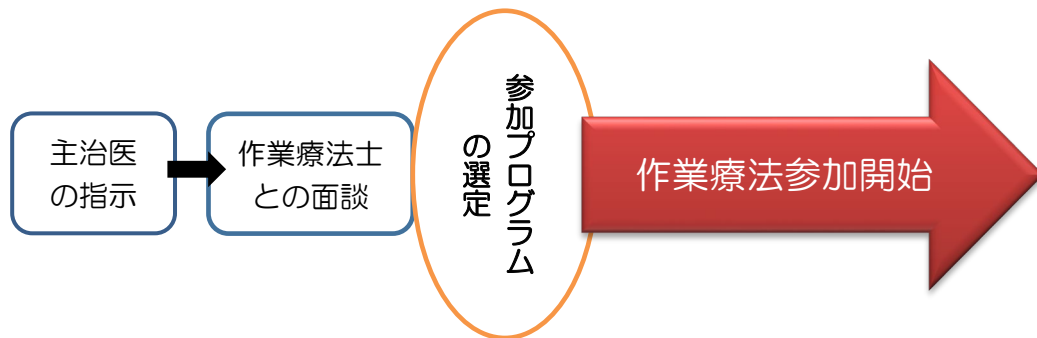

## 【 費用 】

診療報酬点数220点です。医療費の自己負担額は、利用されている制度  
（健康保険・高額療養費制度など）によって異なります。

また、プログラム参加に必要な材料などの費用はかかりません。

詳しくは作業療法士にご相談ください。

尚、高額療養費制度が適用された場合は、作業療法参加についての自己負担額は殆ど発生  
いたしません。

高額療養費制度についての詳しい内容は、精神保健福祉士までご相談ください。